

CORTE BB
Escala 1:50

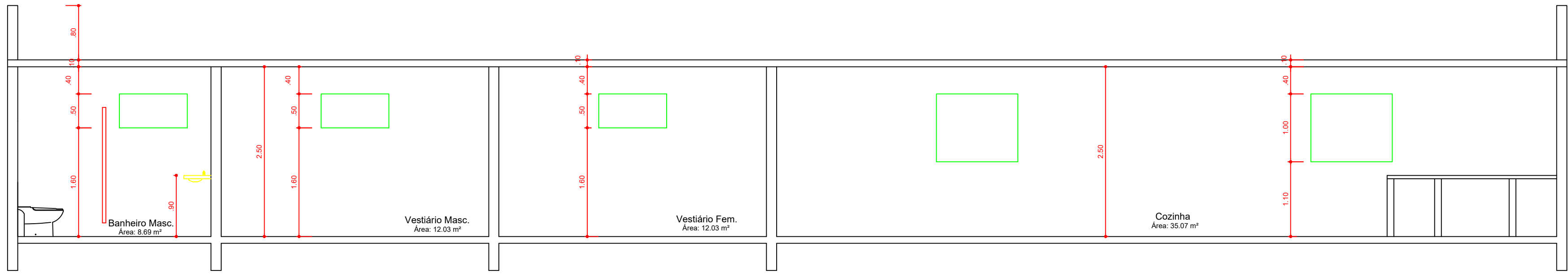

CORTE AA
Escala 1:50

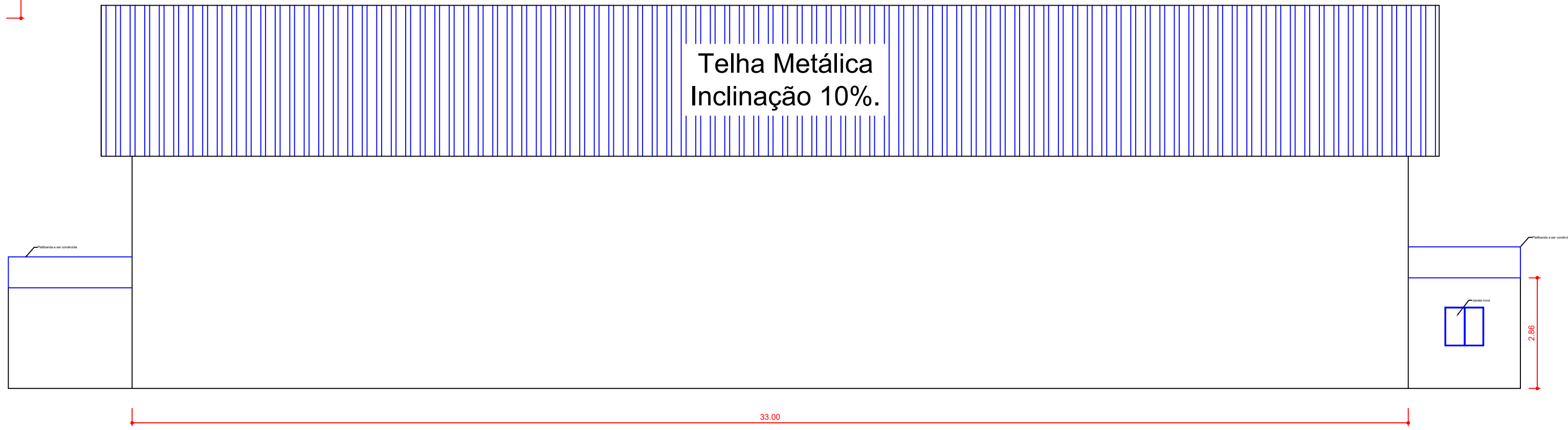

VISTA LATERAL
Escala 1:100

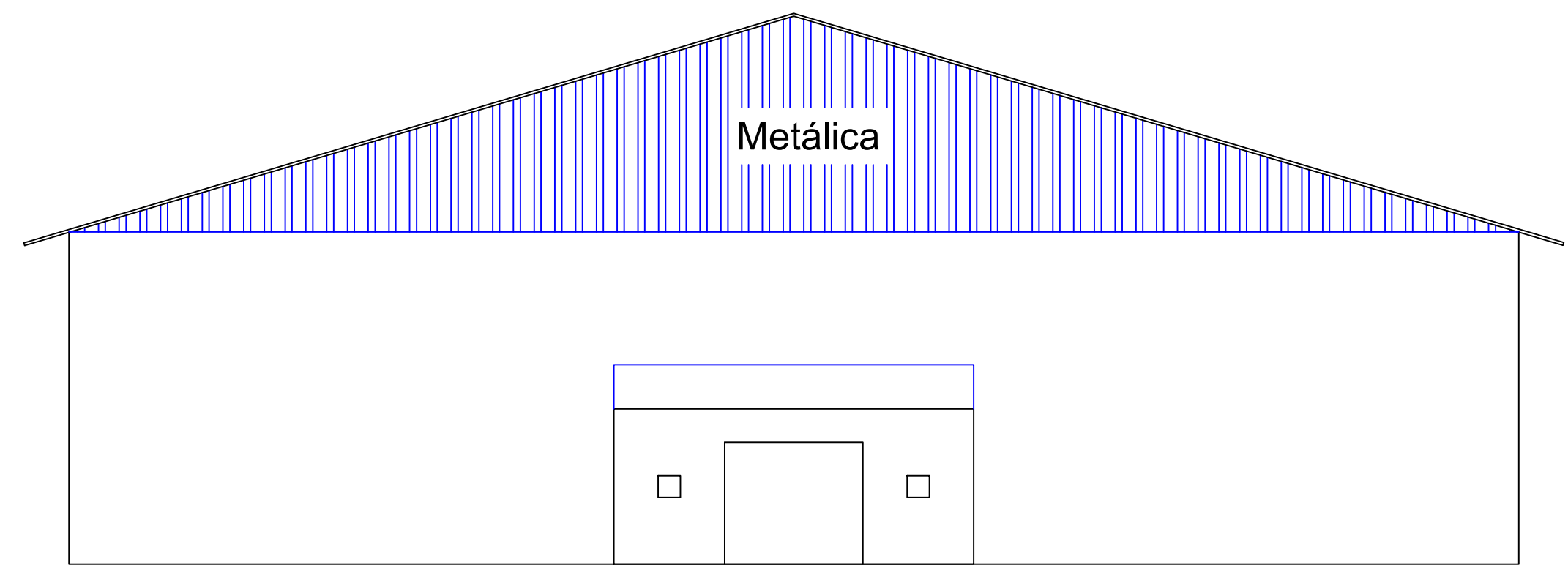

VISTA FRONTAL
Escala 1:100

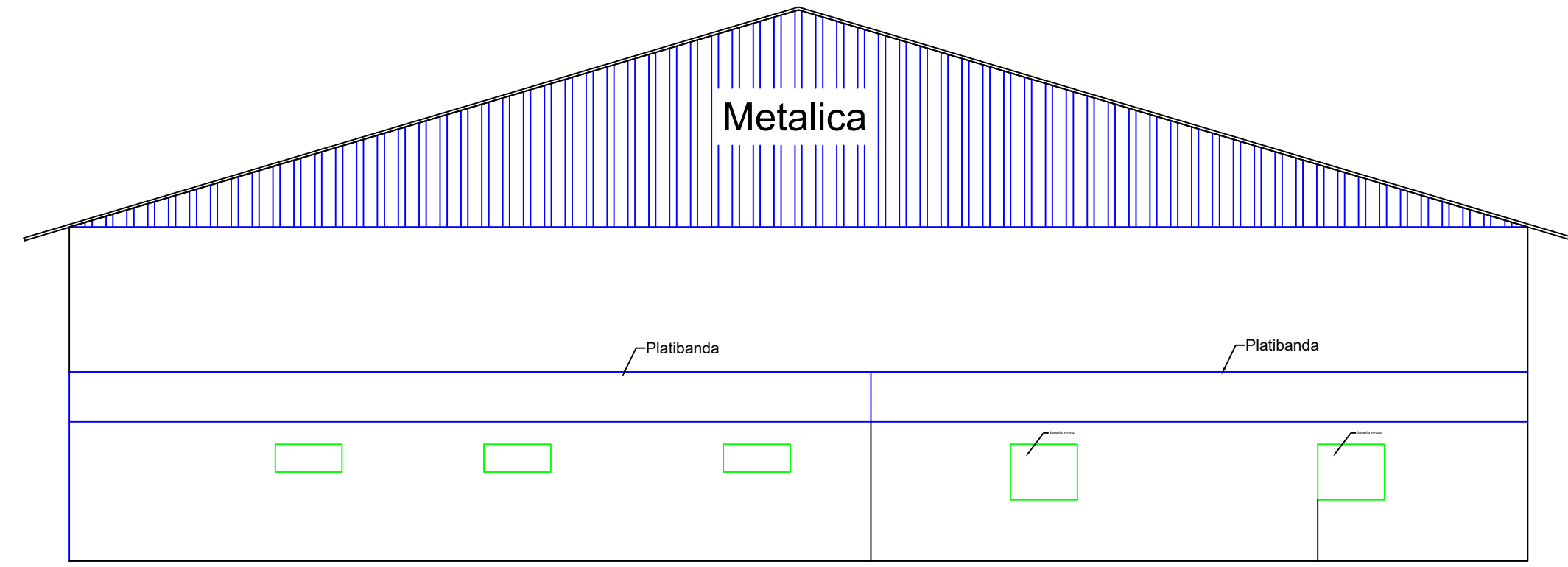

VISTA FUNDO
Escala 1:100

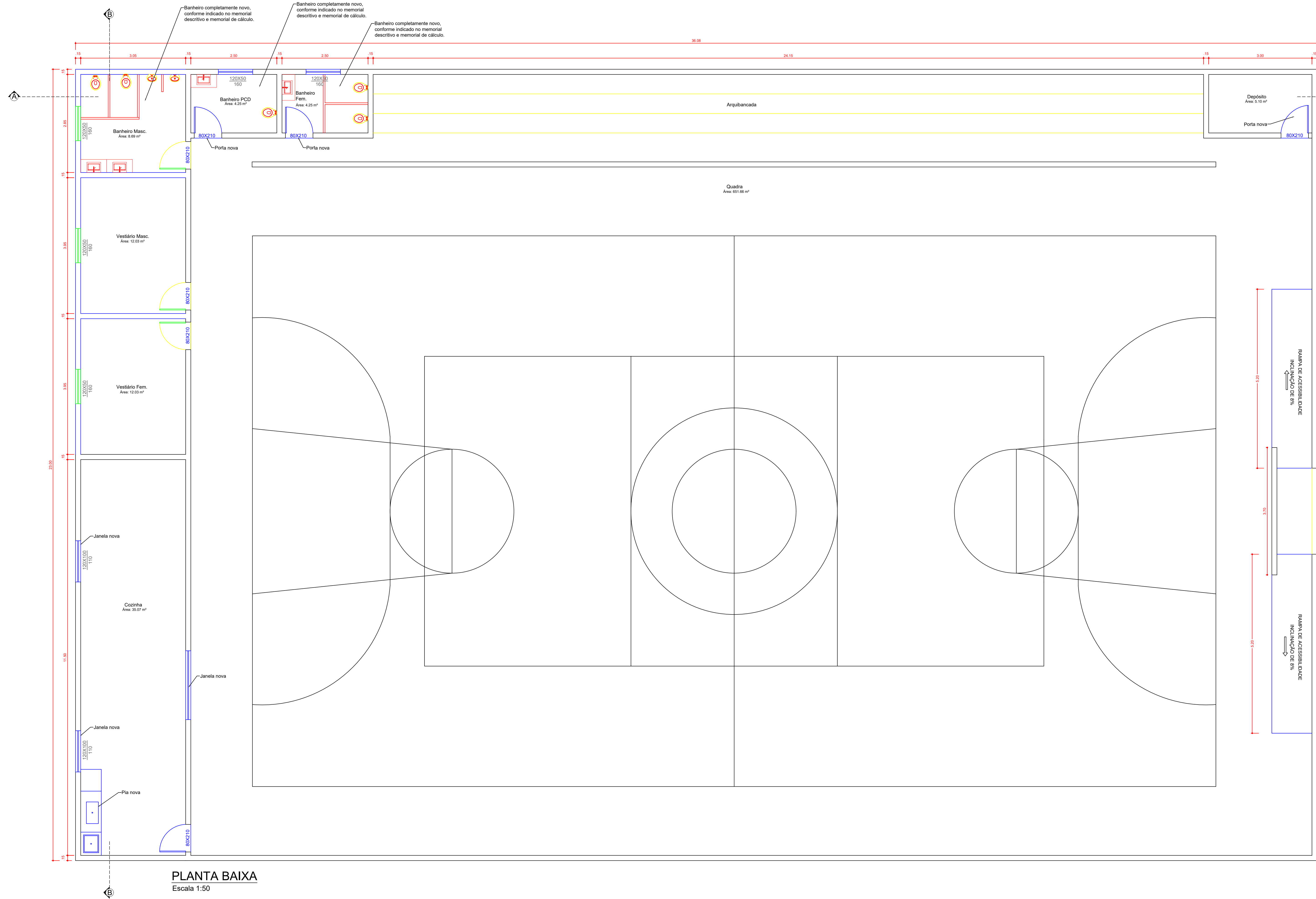

PLANTA BAIXA
Escala 1:50

CARIMBO DE APROVAÇÕES :



TIPO DE USO : QUADRA POLIESPORTIVA

ENDEREÇO DA OBRA : AV. CENTRAL, S/N, DISTRITO DE PIRES BELO CATALÃO-GO.

PROPRIETÁRIO : PREFEITURA MUNICIPAL DE CATALÃO CNPJ nº: 01.505.643/0001-50

AUTOR DO PROJETO : ENGº LEONARDO MARTINS DE CASTRO TEIXEIRA CREA nº: 7455D-GO

RESPONSÁVEL TÉCNICO : ENGº LEONARDO MARTINS DE CASTRO TEIXEIRA CREA nº: 7455D-GO

DESCRIÇÃO : CONSTRUÇÃO

ÁREAS : Área Construída = 812,60 m² Área Construída = 35,80 m² Total = 848,40 m²

Planta baixa Corte AA e BB Vista frontal e fundo Vista lateral

ESCALA : INDICADAS DATA : NOVEMBRO/2020 DESENHO : IGOR REVISÃO : 25/03/2021